

16 Partes de repuesto

1696.1

Taraja para roscar

- material: aleación de acero para herramientas
- para ser utilizado con la herramienta 1708

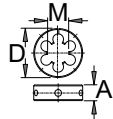

616075	1" x 24 tpi	55	15	162	1E	1
--------	-------------	----	----	-----	----	---

1696.2

Taraja para roscar

- material: aleación de acero para herramientas
- para ser utilizado con la herramienta 1708

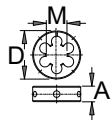

617898	1.1/8" x 26 tpi	55	16	155	1E	1
--------	-----------------	----	----	-----	----	---

1694.1

Barrenadora para 1694

- material: aleación de acero para herramientas



617824	1.1/8"	39	44,1	295	1E	1
--------	--------	----	------	-----	----	---

1609.1/2

Llave para Shimano tornillo de plástico

- El fuerte imán detrás de la llave permite que la herramienta pueda almacenarse en un lugar conveniente.
- La herramienta puede usarse manualmente o con la ayuda de la llave de 13 mm

¿Cómo usar la herramienta?

- La herramienta se utiliza para extraer e instalar los tornillos de plástico Shimano que se utilizan en los platos Hollowtech II.

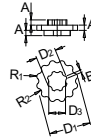

623120	A	B	D1	D2	D3	R1	R1	1E	1
	4	1,85	32	15,4	13	2,3	2,5	33	1

1697.1

Mecha a rosca para 1697

- material: aleación de acero para herramientas
- suministrados en juego como repuestos para el artículo 1697



617310	1.3/8 x 24 tpi (BSA)	18	117	1E	1
--------	----------------------	----	-----	----	---

1698.1

Mecha a rosca para 1698

- material: aleación de acero para herramientas
- Las mechas a rosca derecha e izquierda pueden adquirirse en un juego para el artículo 1698.



617590	36 x 24 tpi (ITAL)	18	122	1E	1
--------	--------------------	----	-----	----	---

1699.1

Rectificadora para 1699

- material: aleación de acero para herramientas

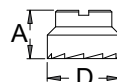

617592	A	D	1E	1
	29	44	197	1

1640.1/4

Punzón de repuesto para las pinzas de la cadena

- Material: acero al carbono, totalmente templado y revenido
- Acabado superficial: pavonado
- Punzón endurecido por inducción

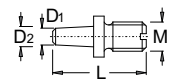

605956	D1	D2	M	L	1E	2
	2,8	3,8	M5	16	7	2

253.1/4A

Juego de repuestos para 253/2DP



621020	7	1E	1
--------	---	----	---

1751.1/7T

Resorte de repuesto para herramienta de armado de la boquilla, juego de 5 piezas.



623300	1	1V	1
--------	---	----	---



1647.1/4A

Aguja de repuesto para herramienta de montaje de cadena, juego de dos unidades





621734	3,4	4	24	2	10	TE	1
--------	-----	---	----	---	----	----	---

1693.3

Bandeja para soporte de bicicleta



- La nueva bandeja de herramientas 1693.3 consiste en una fuerte placa de metal delgada con dos rieles y una elegante bandeja de espuma SOS
- La bandeja de espuma es intercambiable, código de artículo 1693.6
- La bandeja de herramientas encaja en los soportes de la nueva generación de 1963 (fabricados luego de julio 2014)
- Verifique la compatibilidad con su distribuidor local.

623820	822	1K	1
--------	-----	----	---

1693.11

Recubrimiento de goma sustituible para mordaza para 1693.13, juego de 2 piezas

621961	96,5	66	35	64	TE	1
--------	------	----	----	----	----	---

1693.12

Tornillo para mordaza ajustable giratoria 1693.1

- Reemplazar el resorte con el tornillo nos permite modificar la apertura de la mordaza y la presión cuando se cierra. El tornillo debe ser girado manualmente si ayuda de ninguna llave.



623205	150	1V	1
--------	-----	----	---

1688.2

Controlador de los discos de freno para 1688

- Repuesto para el modelo 1688 soporte para reparación de bicicletas.





621616	96	74	TE	1
--------	----	----	----	---

1689.1

Calibre para 1689

- El soporte profesional para el centrado de ruedas 1689 puede salirse del centro después de un uso prolongado. El brazo controlador de calibre nos permite calibrar el soporte del brazo y volverlo a la posición inicial.





621615	8	139,5	330	14	1159	TE	1
--------	---	-------	-----	----	------	----	---

1689.2

Controlador de los discos de freno para 1689

- El mismo permite un verdadero control de los discos de freno.
- El controlador para los discos de freno se utiliza para el soporte para reparación de bicicletas profesional 1689.





622603	61	45	TE	1
--------	----	----	----	---

1689.3

Bandeja 20mm para 1689

- Adaptador para el centrado de ruedas de centro de eje de 20 mm





623004	12	2	11,9	9,8	17	46	46	TE	1
623005	15	2	14,9	9,8	20	46	46	TE	1
621617	20	2	19,9	9,8	24,5	46	46	TE	1

1689.5

Punta de calibrador de repuesto

- Punta de plástico de repuesto para calibrador 1688.2, 1689.2, 1689.4 en soporte 1689, 1688.



623256	1	1V	1
--------	---	----	---

1689.6

Adaptador Cannondale Lefty® para soporte de alineación

- El adaptador Unior's 1689.6 Lefty se utiliza para linear las ruedas delanteras Cannondale's Lefty®, las cuales tienen forma asimétrica y dimensión específica y por lo tanto no pueden ser usadas en un soporte de alineación con adaptadores normales.



623450	80	1V	1
--------	----	----	---

